



BIOMACCESS® MA

LOGICIEL DE CONTROLE D'ACCES BIOMETRIQUE
AUX PARLOIRS

➤ SIMPLICITE
D'UTILISATION

➤ EFFICACITE

POURQUOI BIOMACCESS® MA ?

Le logiciel **BiomAccess®MA** est un logiciel de contrôle d'accès spécialement adapté pour répondre au besoin de sécurité d'accès aux parloirs.

Le HandPass ZX-50 fonctionne par reconnaissance de la morphologie de la main.



PRINCIPALES FONCTIONS ASSUREES PAR BIOMACCESS® MA

- Gestion des fiches enregistrées
- Recherche multicritères
- Traçabilité des événements
- Surveillance avec visualisation plein écran en temps réel
- Sauvegarde de la base d'empreinte du lecteur

QU'EST CE QUE BIOMACCESS® MA PERMET DE FAIRE ?

1. L'accès au logiciel se fait par des surveillants autorisés préalablement et biométriquement.

Le nombre de surveillants du système est illimité.

← 2. **Enrôlement** des détenus à partir des caractéristiques biométriques de la main.

L'enrôlement est associé à la fiche et à la création du badge du détenu

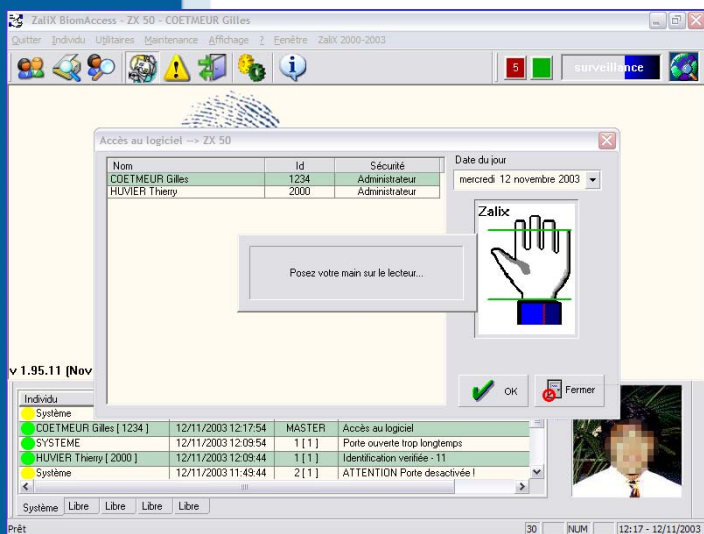

3. Surveillance en temps réel permettant une visualisation grand écran de la photo du détenu identifié avec son numéro d'écrou et son nom. →

4. Recherche Multi-critères sur toutes les zones (par individu, par date...) permettant de visualiser ou d'éditer les historiques de passage aux parloirs correspondant aux critères indiqués. ↓

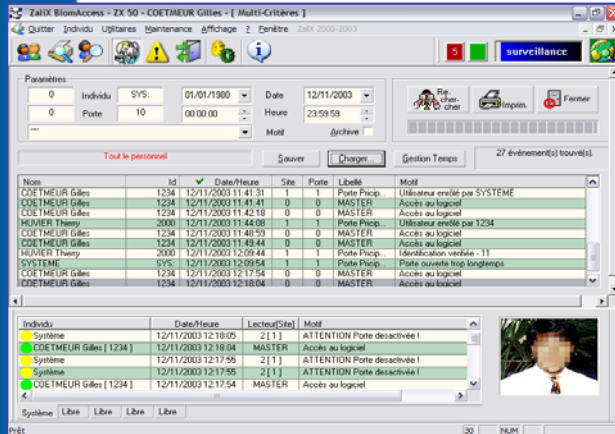
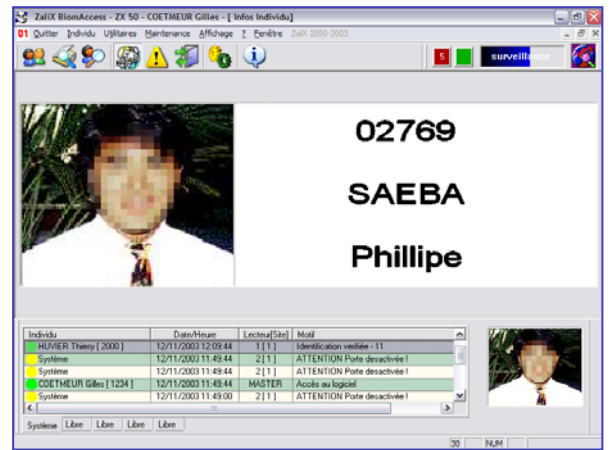

5. Traçabilité - Une recherche directe sur un détenu permet de visualiser immédiatement son itinéraire et l'historique de ses accès au parloir.

CARACTERISTIQUES TECHNIQUES :

- ✓ Fonctionne en monoposte ou en réseau
- ✓ 255 lecteurs en Ethernet sur un site
- ✓ Version pour Windows 95 - 98 - NT et 2000/XP.
- ✓ Configuration minimum : Pentium 2 / 64 Mo Ram / 20 Mo disponible sur disque dur.
- ✓ La configuration matérielle est constituée de lecteur ZX-50 connexion Ethernet avec lecteur de badge magnétique Wiegand associé. Sauvegarde de la base d'empreinte du lecteur.

