

Logiciel BIOMACCESS®

CONTRÔLE D'ACCÈS BIOMÉTRIQUE



Le logiciel **BiomAccess®** est un puissant logiciel de contrôle d'accès permettant la gestion des lecteurs biométriques :

Reconnaissance par la Morphologie de la Main.
Reconnaissance par Empreinte Digitale Réduite.
Reconnaissance par Réseau Veineux.
Lecteurs de Badge

FONCTIONS PRINCIPALES :

- **Gestion des individus.**
- **Enrôlement à distance automatique à la création d'individu.**
- **Gestion des groupes, sites et portes.**
- **Gestion des tranches horaires.**
- **Traçabilité des événements.**
- **Recherches multicritères.**
- **Surveillance avec visualisation des événements en temps réel.**
- **Sauvegarde de la base d'empreintes du lecteur.**
- **Interface avec logiciels tiers.**



CONTRÔLE
D'ACCÈS



MAISONS
D'ARRÊT



CANTINES
SCOLAIRES



HOTEL



GESTION
PRÉSENCE



GESTION DES
MARCHÉS

ZALIX
BIOMÉTRIE
GROUPE TRANSCAM

Le Spécialiste de la Biométrie depuis 1999 !

QU'EST-CE QUE BIOMACCESS® PERMET DE FAIRE ?



Identification Biométrique des administrateurs lors de l'accès au logiciel

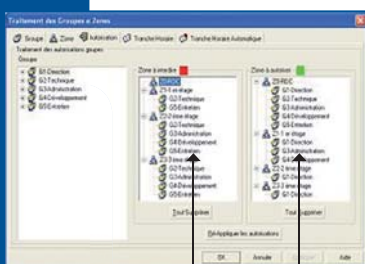

Affectation des Droits, Groupes et Zones

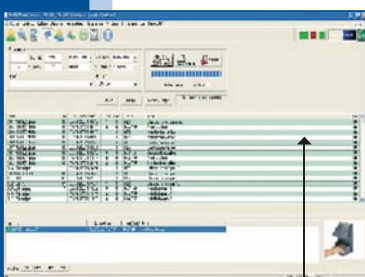

Recherches multicritères



Gestion des Calendriers

- ▶ **L'accès au logiciel** se fait par des administrateurs autorisés préalablement et biométriquement. Le nombre d'administrateurs du système est illimité.
- ▶ **La gestion programmée** des individus permet d'affecter à chacun différents droits et interdits :
 - Autorisations d'accès physiques suivant les portes.
 - Autorisations d'accès définies par la programmation de plages horaires.
- ▶ **Les groupes** permettent de rassembler un ensemble d'individus ayant le même profil. Les droits d'accès du groupe seront automatiquement affectés à l'individu.
- ▶ **Gestion des portes** : possibilité de gérer avec le même logiciel jusqu'à 255 portes (suivant les lecteurs utilisés) et de regrouper des portes afin de gérer des zones.
- ▶ **Les zones** vous permettront de regrouper des ensembles de portes dont les droits d'accès seront affectés à des groupes ou des individus.
- ▶ **Gestion des sites** : possibilité de gérer avec le même logiciel jusqu'à 32 sites.
- ▶ La création de **tranches horaires** permet de réaliser des **calendriers spécifiques** par service et par individu.
- ▶ **Un agenda complet** permet la gestion des accès tout en tenant compte des jours fériés, et des congés annuels.
- ▶ **Surveillance en temps réel** permettant une :
 - Visualisation immédiate des actions (passages, accès administrateur...).
 - Gestion des alarmes (portes ouvertes trop longtemps, tentative de passage forcé...).
 - Affichage de la photo de l'utilisateur identifié.

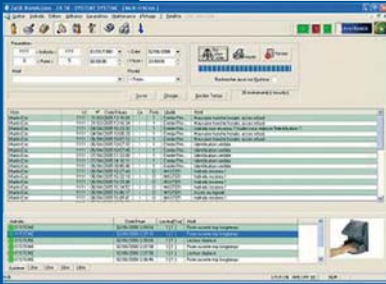

► **Recherches multicritères** sur toutes les zones (par individu, par plage horaire, par porte...) permettant de visualiser ou d'éditer les événements correspondant aux critères indiqués.

► **Traçabilité** - Une recherche directe sur un individu permet de visualiser immédiatement son itinéraire. Possibilité d'authentifier la dernière personne à avoir pénétré dans un local protégé.

► **Suppression automatique des individus** n'ayant plus de droit d'accès (saisonnier, stagiaire, départ...).

► **Gestion des visiteurs.**

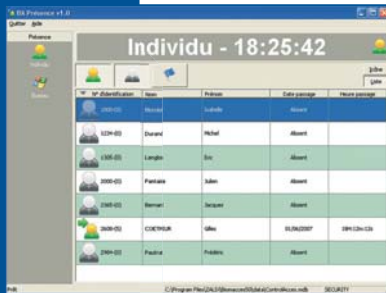

EN OPTION BIOMACCESS® INTÈGRE ÉGALEMENT...

► **Un module gestion de présence.**

- Permet de savoir en un clin d'oeil qui est présent dans les locaux.

- Heure d'arrivée afin de suivre les retards.

- Historique des passages.

- Tableau avec la présence de chaque individu ou de mêmes groupes.

- Pointage des heures de présence.

- Calcule les temps de présence, total théorique heures travaillées par semaine et au mois avec indication des écarts.

- Gestion des arrondis.

- Gestion des pauses repas.

- Gestion des doubles pointages.

- Une exportation vers la plupart des logiciels de gestion des payes.

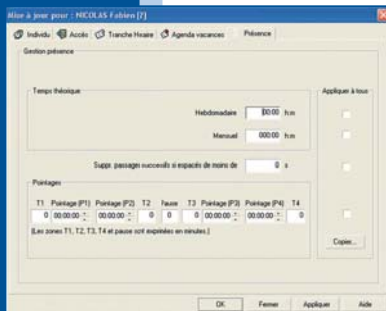

► **Un module gestion des marchés.**

- Permet de connaître le temps passé par collaborateur par marché (Commande, OR, OF...).

Le logiciel BiomAccess® étant développé par l'équipe d'ingénieurs ZALIX, il évolue en permanence en fonction des besoins des clients.

ZALIX BIOMÉTRIE SA, créée en 1999 a été la première société en Europe à gérer l'environnement de sécurité de l'entreprise et de l'informatique par la Biométrie.

Elle propose une gamme complète de solutions de contrôle d'accès et d'identification utilisant les meilleures technologies opérationnelles à ce jour : Empreinte Digitale, Morphologie de la Main, Reconnaissance Faciale, Signature manuscrite...

ZALIX BIOMÉTRIE, propose des solutions souples, efficaces et conviviales s'appuyant sur l'identification des personnes. Elles sont conformes aux exigences de la CNIL.

ZALIX BIOMÉTRIE, s'est développée autour de sa capacité d'adaptation. La réactivité de son bureau d'étude et de son service développement apporte une réponse concrète à tous vos projets.

QUELQUES RÉFÉRENCES

Bouygues Construction, Brink's, Ministère de l'Intérieur, Ministère de la Justice, Ministère de la Défense, DGA, Carrefour, Intermarché, Casinos Groupe Tranchant, Casinos Groupe Barrière, France Télécom, TF1, Groupe HSBC, Honeywell, Hitachi, Vallourec, Office Dépôt, Aquarium du Grand Lyon, Vulcania, Du Pareil au Même, Vente-Privée.com, Port d'Abidjan, Cercle Gaillon, Aviation Club de France, Hôpital Bichat, Éditions Eyrolles, Cannonica, Aéroport de Genève, Aéroport d'Ajaccio, Centre Dassault, École Ingénieur Faculté d'Orsay, Institut de Physique Nucléaire, Clubs Moving, Clubs Movida, Parc de Loisir Inquest...

ZALIX BIOMÉTRIE,
c'est l'engagement d'une équipe à votre service...

