



BIOMACCESS3 ENRÔLEMENT®

LOGICIEL BIOMACCESS3 ENRÔLEMENT

▶ MODULABLE

▶ CONFORTABLE

▶ SOUPLE

▶ SÉCURITÉ DES ACCÈS

Le logiciel **BiomAccess3 Enrôlement®** assure la gestion des lecteurs biométriques connectés sur le réseau avec ou sans stockage de l'empreinte sur le badge.

PRINCIPALES FONCTIONS ASSURÉES PAR BIOMACCESS3 ENRÔLEMENT® :

- Gestion des individus, des badges RFID
- Gestion des connexions et des portes
- Enrôlement des individus
- Enrôlement à distance automatique à la création d'un individu
- Encodage des badges
- Sauvegarde de la base d'empreintes du lecteur

QUE PERMET DE FAIRE BIOMACCESS3 ENRÔLEMENT® ?

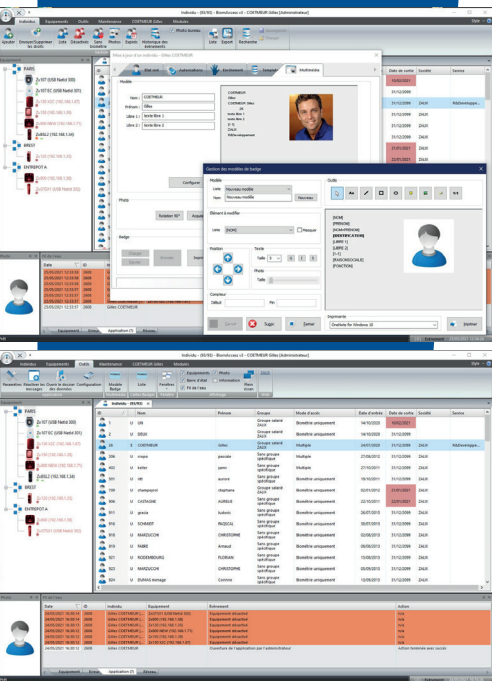

- ▶ **Enrôlement sur site ou Distant** : **BiomAccess3 Enrôlement®** permet, sur le poste de création de la fiche individu, d'enregistrer l'empreinte ou le gabarit de la personne et de l'adresser ensuite automatiquement vers les lecteurs du réseau. Pour cela un lecteur spécialement dédié à l'enrôlement est utilisé. Il peut être directement connecté au PC enrôlement ou faire partie d'un des lecteurs du réseau.
- ▶ **Gestion des cartes biométriques** : l'utilisateur pose son doigt sur le lecteur d'enrôlement. L'empreinte est ensuite écrite avec le code NIP (identifiant) sur le badge sans contact présenté devant la station d'enrôlement.
- ▶ **Suppression des utilisateurs** : possibilité, à tout instant de supprimer une personne d'un lecteur empêchant ainsi son identification et donc son accès.
- ▶ **Gestion des portes** : possibilité de gérer avec le même logiciel jusqu'à 255 accès (suivant les lecteurs utilisés).
- ▶ **L'accès au logiciel se fait biométriquement** par des administrateurs autorisés préalablement garantissant ainsi l'intégrité d'accès au logiciel et la confidentialité des données. Pour cela le lecteur d'enrôlement ou le lecteur d'empreinte connecté au PC est utilisé.
- ▶ Également utilisé pour l'enrôlement des badges sans biométrie.

CARACTÉRISTIQUES TECHNIQUES :

- Processeur Intel core i5 (ou équivalent)
- 4Go RAM
- 10 Go d'espace disque
- Version pour Windows 8/10

1 EMPREINTE

2 VEINES MAINS

3 MORPHOLOGIE MAIN

4 IRIS

▶ MULTI-TECHNOLOGIES

QUELQUES
RÉFÉRENCES
ZALIX

BRINK'S, Université Paris-Est Créteil, Aéroport de Genève, Police Municipale de Villepinte, Ministère de l'Intérieur, Mairie de Neuilly Plaisance, DGA, Carrefour, Casinos Groupe Barrière, Maisons d'Arrêt, Primagaz, Vente-Privée.com, Hôpital Bichat, Éditions Eyrolles, Centre d'appel ARMATIS, Port d'Abidjan...

ZALIX
BIOMÉTRIE
GROUPE TRANCHANT

4 à 6 allée Louis Warnier - ZA Val de Seine - 94140 Alfortville - FRANCE
Tél. : +33 1 49 98 57 57 - Fax: +33 1 49 98 59 77
E-mail: zalix@zalix.fr • Site: www.zalix.fr

RCS Créteil 423 830 694 - ©2008 - Zalix Biométrie - Tous droits réservés. Imprimé en France. Zalix et ses marques associées sont des marques déposées. Crédits photos : shutterstock.com, pixabay.com, DR